

VOORGEVEL / OOSTGEVEL

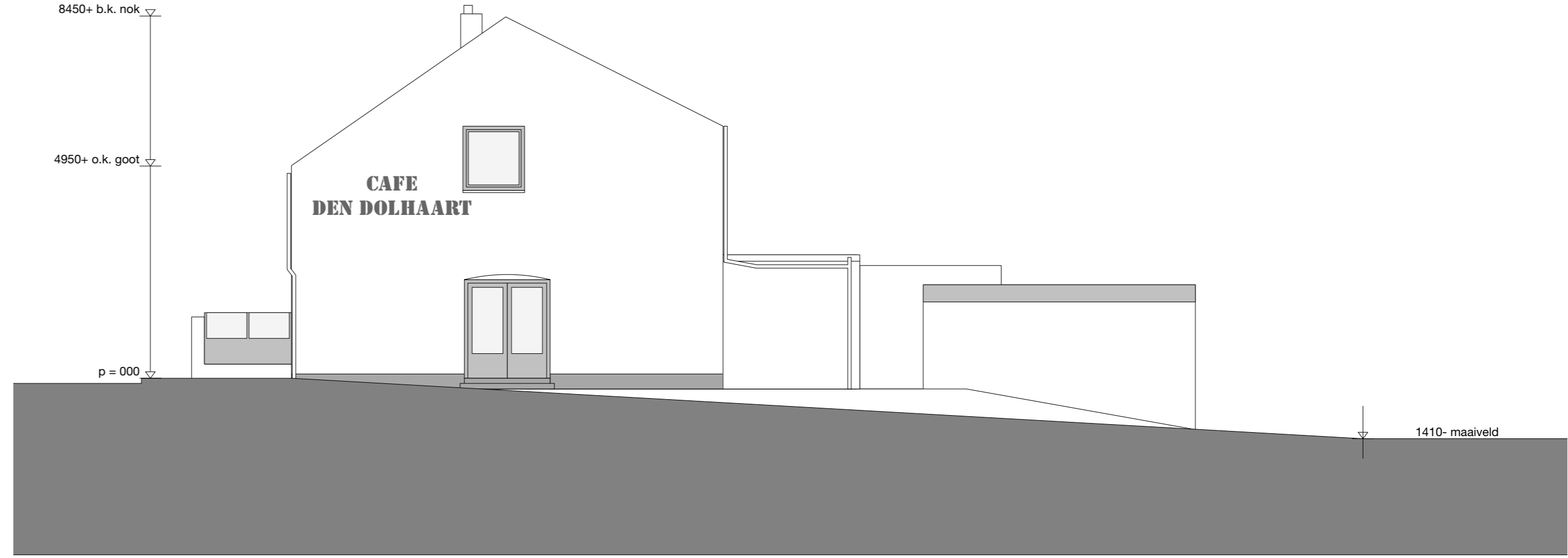

NOORDGEVEL



ACHTERGEVEL / WESTGEVEL

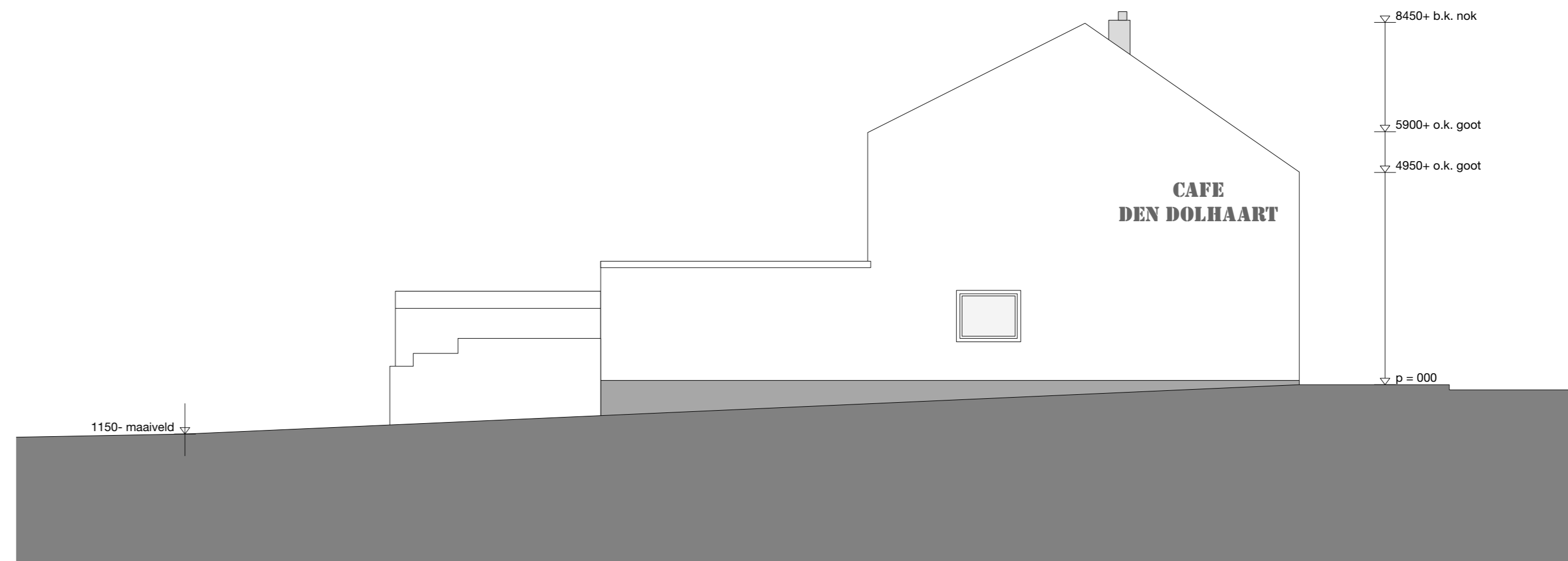

ZUIDGEVEL

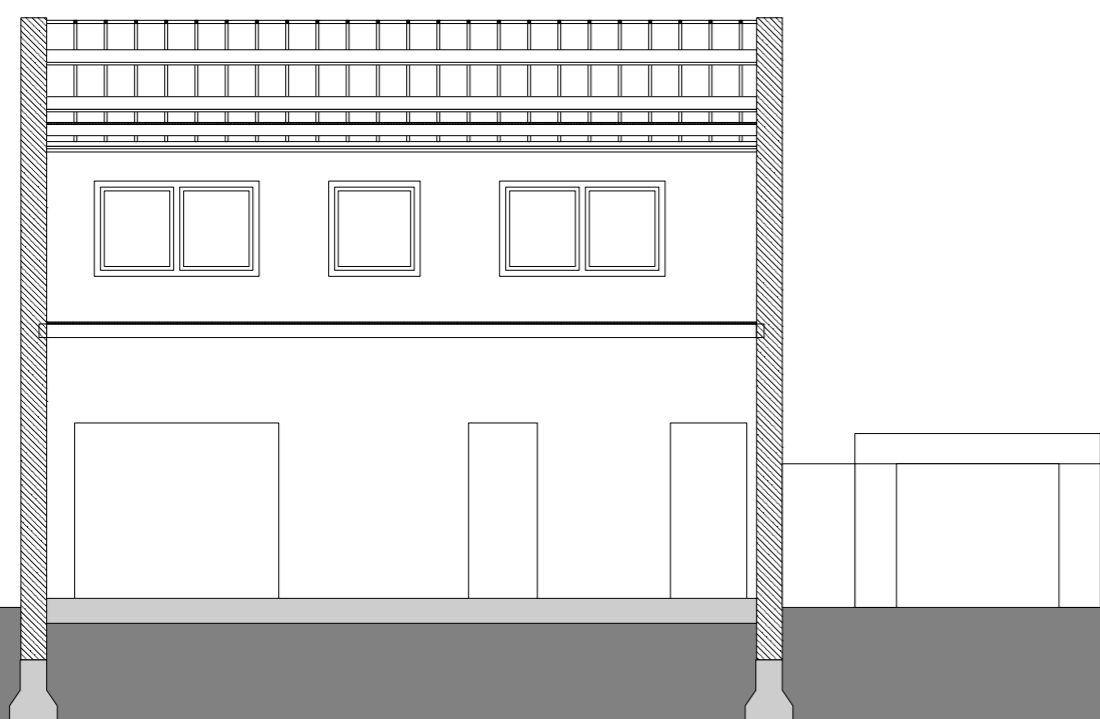

DOORSNEDE BB

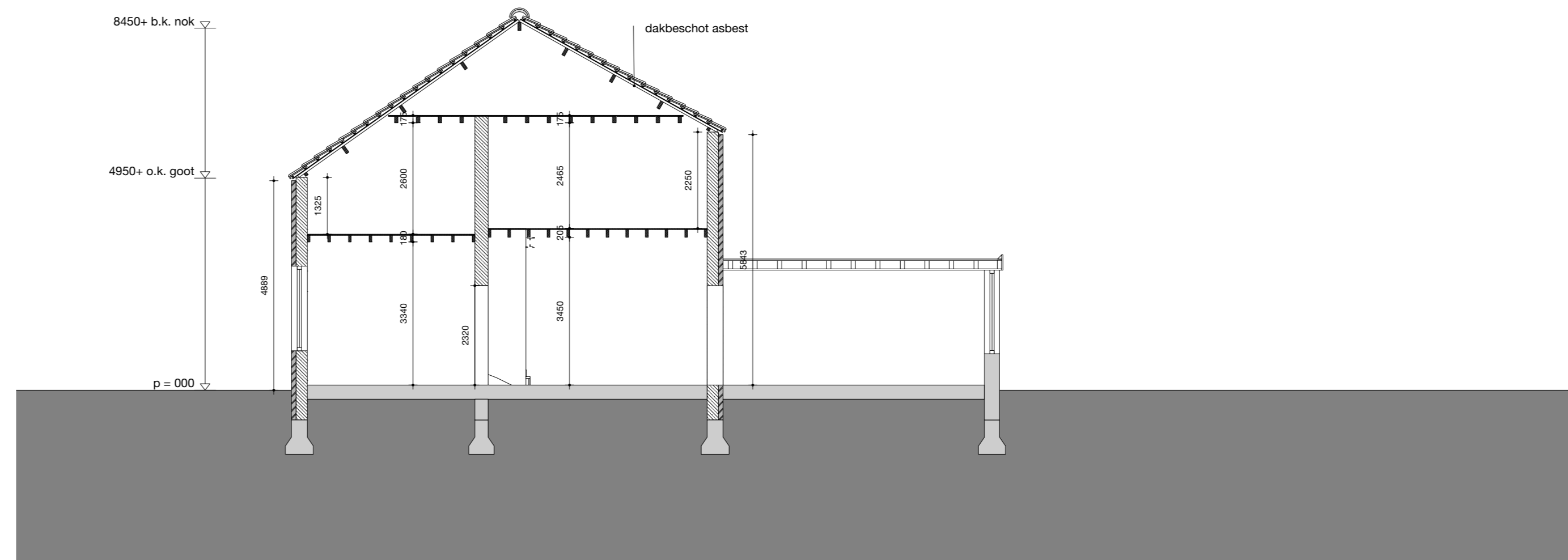

DOORSNEDE AA

Gemeente Maastricht  
 Welstands-/Monumentencommissie  
 per mandaat  
 Vergadering van: 06-03-2023  
 Zaaknummer: 22-2375WB

Gemeente Maastricht  
 Veiligheid en Leefbaarheid  
 Ontvangen op: 21-12-2022  
 Zaaknummer: 22-2375WB

Behoort bij ontwerpbesluit van B&W  
 d.d. 06-12-2023

ARTESK VAN ROYEN ARCHITECTEN

Bouwpopplein 21 / NL-6221 EZ Maastricht  
 T: +31(0)43247400 / INFO@ARTESK.NL / WWW.ARTESK.NL

PROJECT	Uitbreiding eetcafé Mergelweg 332, Maastricht
PROJECTNUMMER	20-15
OPDRACHTGEVER	Sothos Beheer BV
TEKENING	Bestaande situatie Gevels en doorsnedes
BLADNUMMER	T0-0.03 T.b.v. omgevingsvergunning
SCHAAL	1:100
FORMAAT	A1
DATUM	19-12-2022
GEWIJZIGD	